



Instituto Cervantes

Βιβλιοθήκη - Βερολίνο - Γερμανία

Η Βιβλιοθήκη του Ινστιτούτου Θερβάντες στο Βερολίνο φιλοξενείται στους τελευταίους δύο ορόφους μιας μεταπολεμικής κτιριακής κατασκευής. Εσωτερικά, η αρχιτεκτονική του κτιρίου αποπνέει μια συγκρατημένη βιομηχανική σχεδίαση. Στον ίδιο τόνο εναρμονίζεται η επίπλωση με τη σειρά βιβλιοστασιών **Gothia** με μεταλλικό σκελετό, τελειώματα στους πλαϊνούς ορθοστάτες από αμμοβολημένο γυαλί και ράφια από ξυλεία σημύδας σε πλήρη οπτική αντίθεση με την υπόλοιπη κατασκευή. Βασικός στόχος ήταν η συνένωση του εξωτερικού κτιριακού διακόσμου με τον εσωτερικό και η ήπια οπτική σύνδεση του κυρίαρχου όγκου των βιβλιοστασιών με τον υπόλοιπο εξοπλισμό επίπλωσης που περιλαμβάνει κυρίως γραφεία **Softline** και **Opal**.

Τα βιβλιοστάσια συνδυάζονται αριστοτεχνικά με τα γραφεία **Softline** και με τις πολυθρόνες **Casino** της σχεδιάστριας Gunilla Allard. Το σύνολο της επίπλωσης προσαρμόστηκε χρωματικά και αισθητικά ώστε να δίνει με τον υπόλοιπο εσωτερικό κτιριακό διάκοσμο. Το ξύλο στις μετώπες των γραφείων **Softline** αντικαταστάθηκε με σιδερένιο πλέγμα ιδίων χρωματικών τόνων με τις επιφάνειες εργασίας αλλά και τα καθίσματα. Το μέταλλο κυριαρχεί και στα βιβλιοστάσια τα οποία έχουν διαταχθεί κατά μήκος των κιγκλιδωμάτων του εσωτερικού μπαλκονιού που κάνει αισθητή την παρουσία του στο άνω επίπεδο του χώρου της Βιβλιοθήκης.

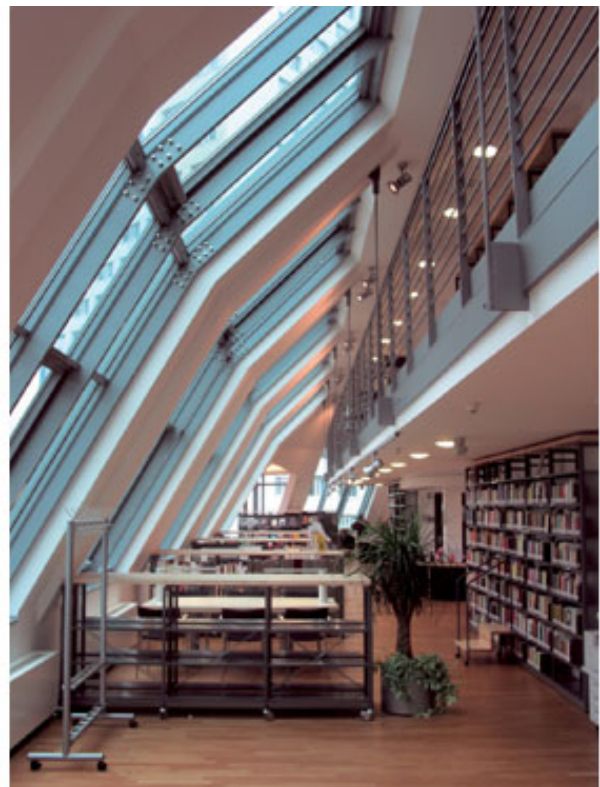

ANACO Library Projects Dept.
Λεωφ. Βουλιαγμένης 117 & Κρίτωνος 2
Τ.Κ.166 74, Γλυφάδα, Αττική.
Τηλ: 210 9600915, Fax : 210 9648128
Email : projects@anaco.gr